Методические рекомендации по выявлению контрафактной продукции

Presenter

—

Дирекция по безопасности АО «Лада-Имидж»

11.10.2019

LADA

НОВЫЕ ГОРИЗОНТЫ

Индивидуальная фирменная упаковка, защищенная патентом на промышленный образец № 79560

Основные графические элементы фирменной упаковки запасных частей класса «Оригинал»:



1. Комбинированный товарный знак LADA расположен на лицевой стороне и на крышке упаковки

2. Наименование детали, каталожный номер и применяемость

3. Фотография детали и контактная информация

4. Защитный голографический стикер

5. Штрих-код

LADA
НОВЫЕ ГОРИЗОНТЫ

Товарные знаки запатентованные АО «АВТОВАЗ» и размещаемые на упаковках

№ 276520 «Ладья в овале»

№ 566127 «Ладья в овале

№ 273155 «LADA»

№ 291538 «KALINA»

№ 311228 «PRIORA»

№ 455309 «LARGUS»

№ 455309 «GRANTA»

№ 540321 «VESTA»

№ 549255 «LADA XRAY»

№ 402730 «LADA sport»

№ 311228 «ВАЗ VAZ»

№ 513385

№ 513387

№ 13386

№ 513388

LADA
НОВЫЕ ГОРИЗОНТЫ

Голографические наклейки

Поддельные

1. Неиндивидуальный (повторяющийся) 6-тизначный номер;
2. Отсутствие окантовки вокруг голограммы;
3. На голограмме ТЗ и надпись «оригинальные запасные части» выдавлены;
4. Отсутствие прорезей по бокам наклейки;
5. Голограмма нанесена на текст наклейки и не имеет поля.

Оригинальные

1. Индивидуальный (сквозная нумерация) 8-мизначный номер;
2. Наличие окантовки вокруг голограммы;
3. На голограмме ТЗ и надпись «оригинальные запасные части» выполнены голографическим способом;
4. Наличие прорезей по бокам наклейки;
5. Голограмма нанесена на выделенное поле без текста.

В настоящее время появились поддельные наклейки и голограммы высокого качества!!!
Необходимо обращать внимание на комплекс признаков оригинала и шрифты. (См. следующий слайды)

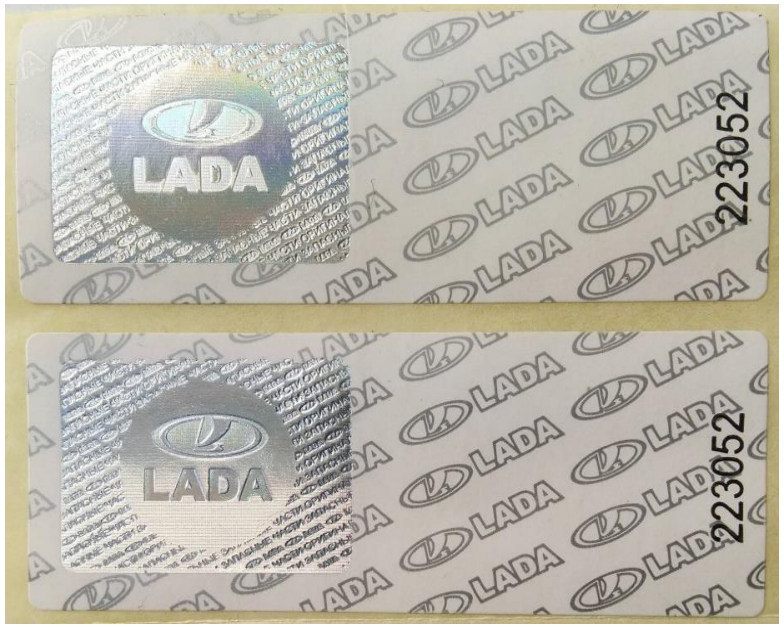

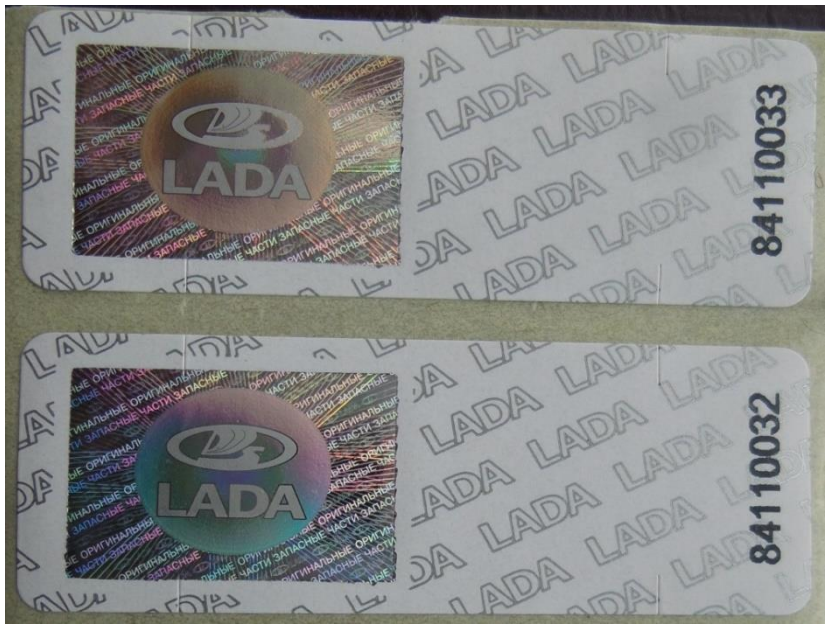



LADA
НОВЫЕ ГОРИЗОНТЫ

Голографические наклейки

Поддельные

1. На голограмме ТЗ и надпись «оригинальные запасные части» выдавлены;
2. Голограмма нанесена на текст наклейки и не имеет поля;
3. Отсутствие прорезей по бокам наклейки.

Оригинальные

1. На голограмме ТЗ и надпись «оригинальные запасные части» выполнены голографическим способом;
2. Надпись LADA не заходит под голограмму;
3. Наличие прорезей по бокам наклейки.

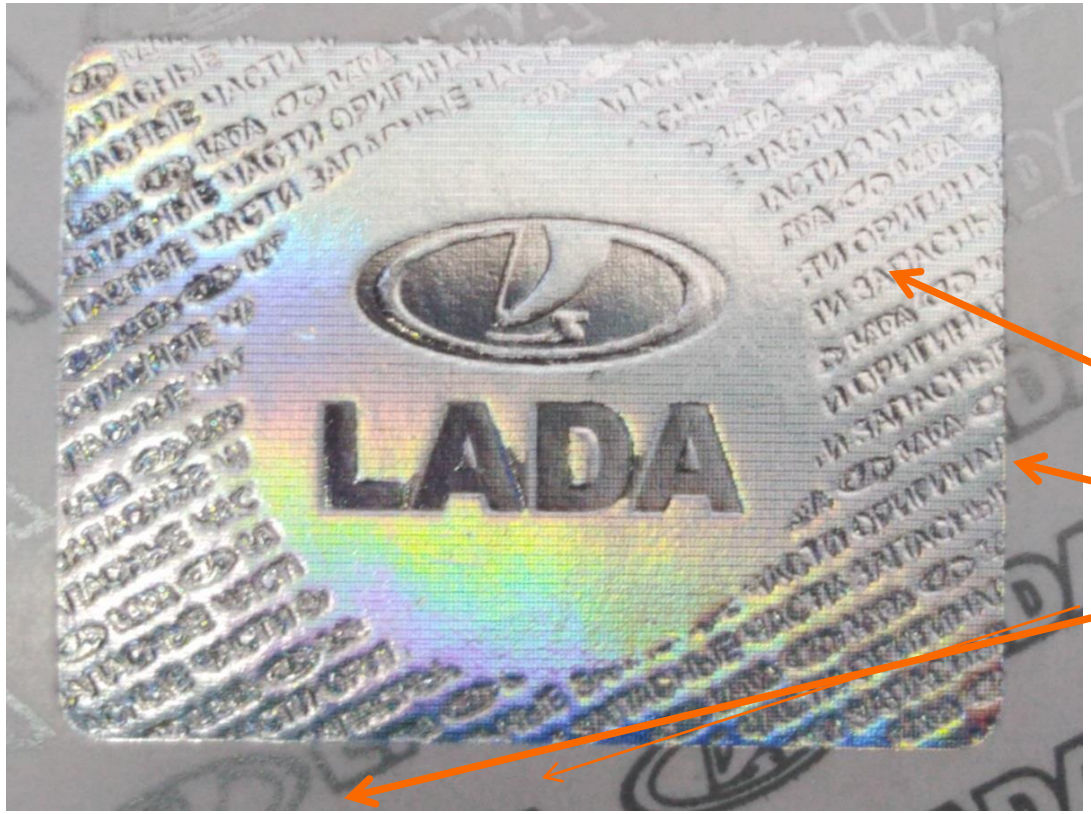

1

2

3

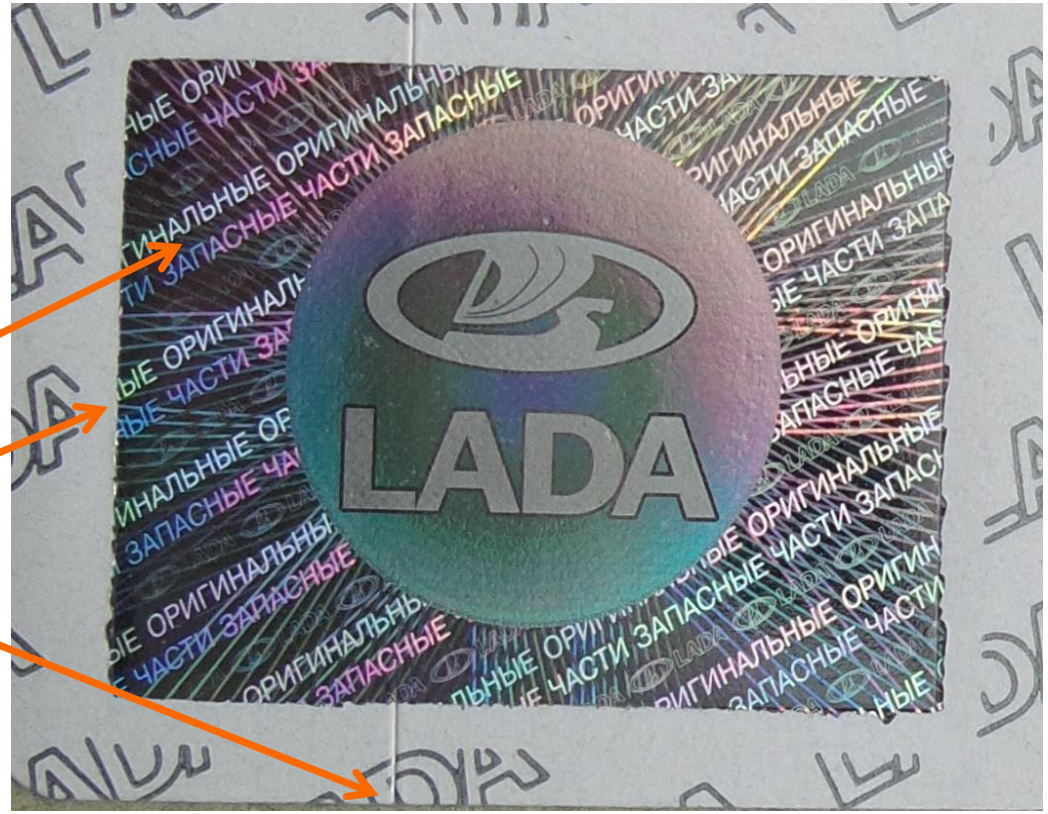

LADA
НОВЫЕ ГОРИЗОНТЫ

Виды голограммных наклеек, используемых АО «Лада-Имидж»

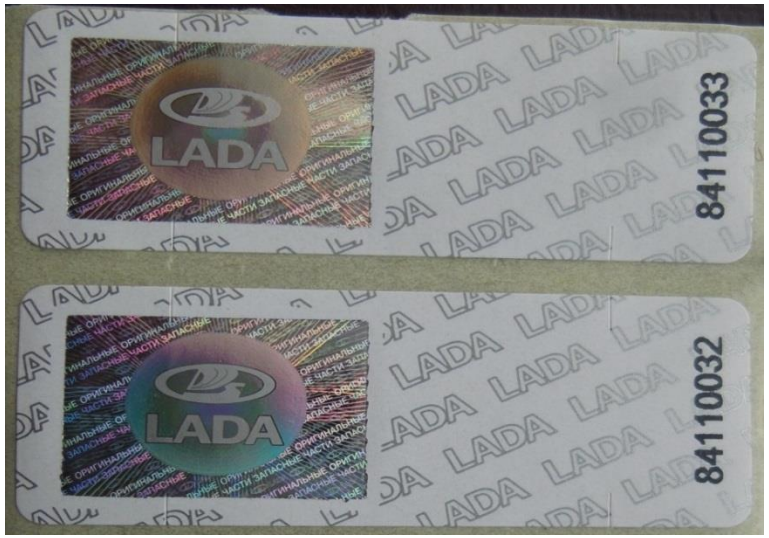





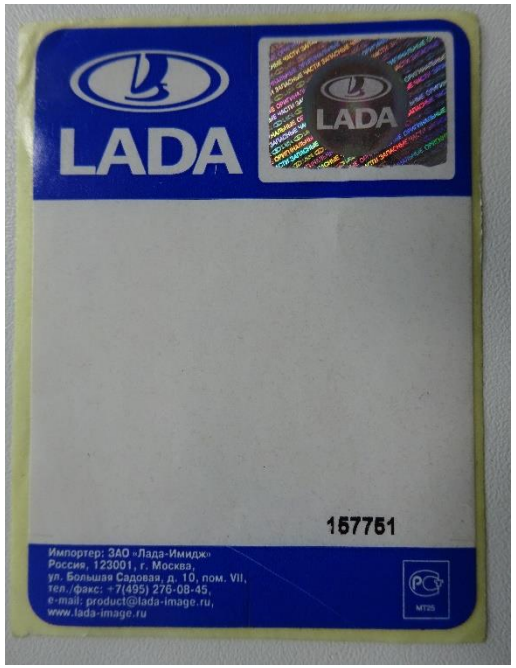

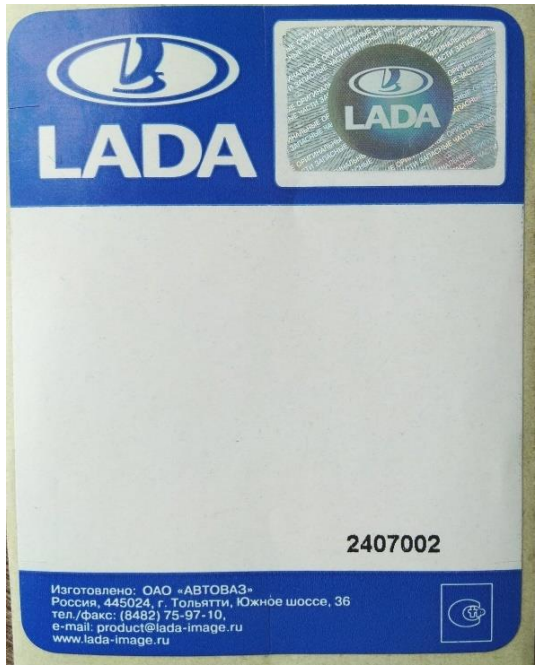



LADA
НОВЫЕ ГОРИЗОНТЫ

Штрих - код

На оригинальных упаковках АО «Лада-Имидж» в обязательном порядке имеются наклейки со штрих-кодами.











LADA
НОВЫЕ ГОРИЗОНТЫ

Китайский контрафакт



Оригинал



LADA
НОВЫЕ ГОРИЗОНТЫ

Примеры поддельных упаковок (на что следует обращать внимание)

Товарный знак не соответствует цвету оригинала

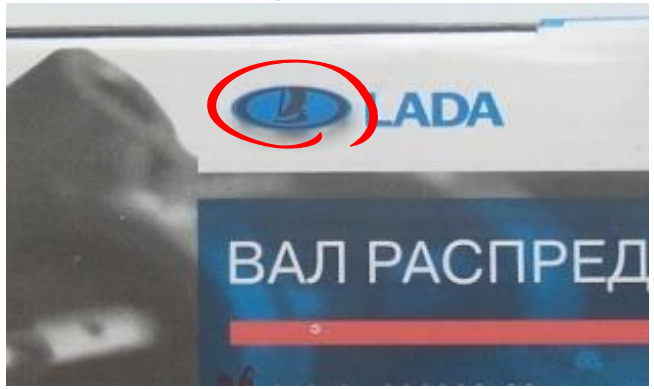

Отсутствие товарного знака

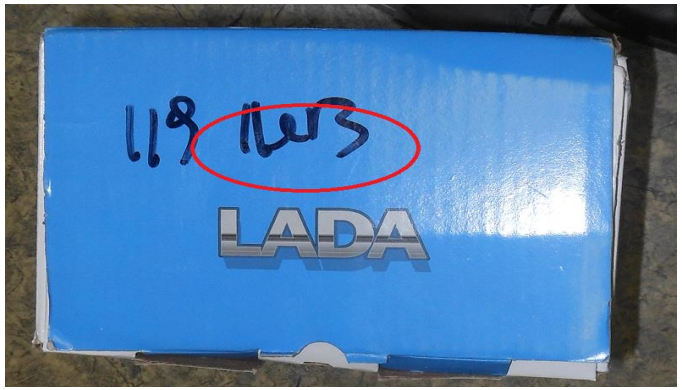

Орфографическая ошибка

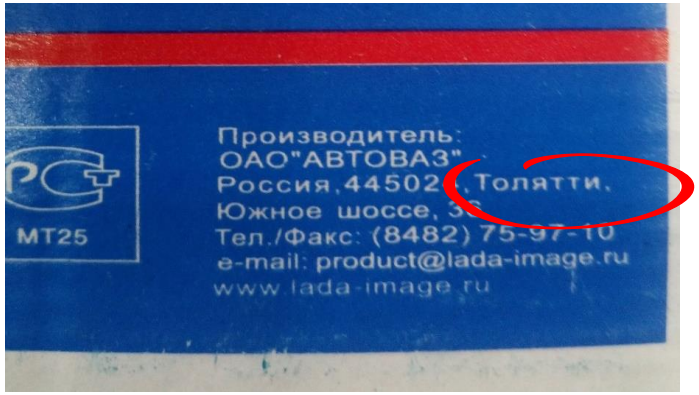

Товарный знак схожий до степени смешения



Отсутствие информации о производителе



Наложение шрифта

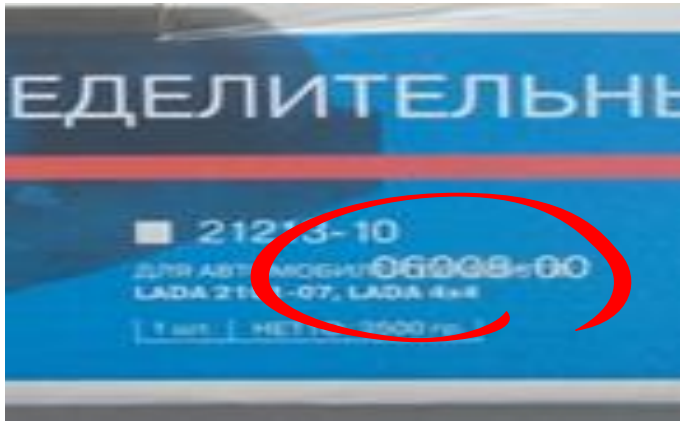

LADA
НОВЫЕ ГОРИЗОНТЫ

Наиболее подделываемые запасные части



Приводы колес и ШРУСы



Тормозные диски и барабаны



Гидравлика



Рулевые механизмы и рейки



Клапаны



Тормозные механизмы



Коробки перемены передач



Амортизаторы и стойки подвески

LADA
НОВЫЕ ГОРИЗОНТЫ

Наиболее подделываемые запасные части

Комплект клапанов 21120-1007010-86

Подделка





Отсутствие маркировки

Оригинал



Наличие маркировки





LADA
НОВЫЕ ГОРИЗОНТЫ

Наиболее подделываемые запасные части

Тормозные колодки

Подделка



Гибкая и мягкая
фрикционная накладка,
легко отделяемая от основы

Оригинал

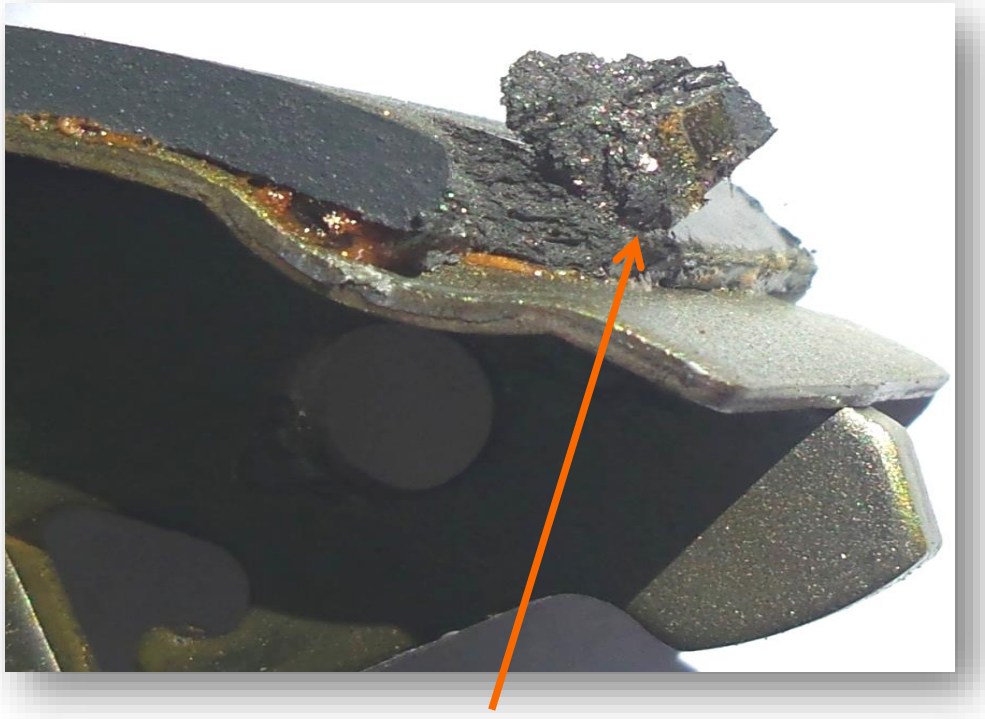

Твердая фрикционная
накладка, отделить от основы
очень сложно

LADA
НОВЫЕ ГОРИЗОНТЫ

Наиболее подделываемые запасные части

Барабан тормозной 21080-3502070-00

Подделка

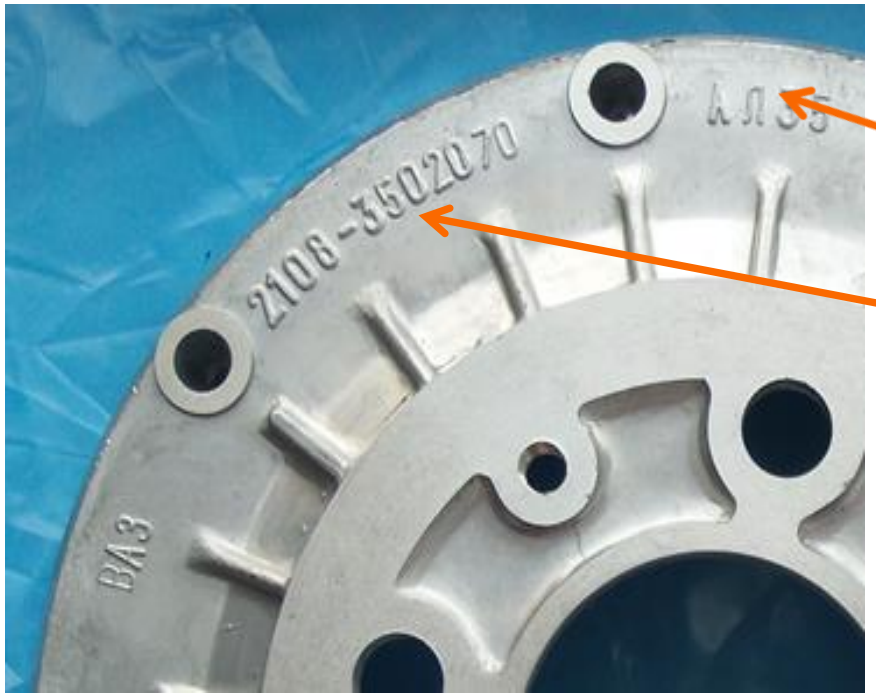

Разный шрифт и маркировка

Оригинал

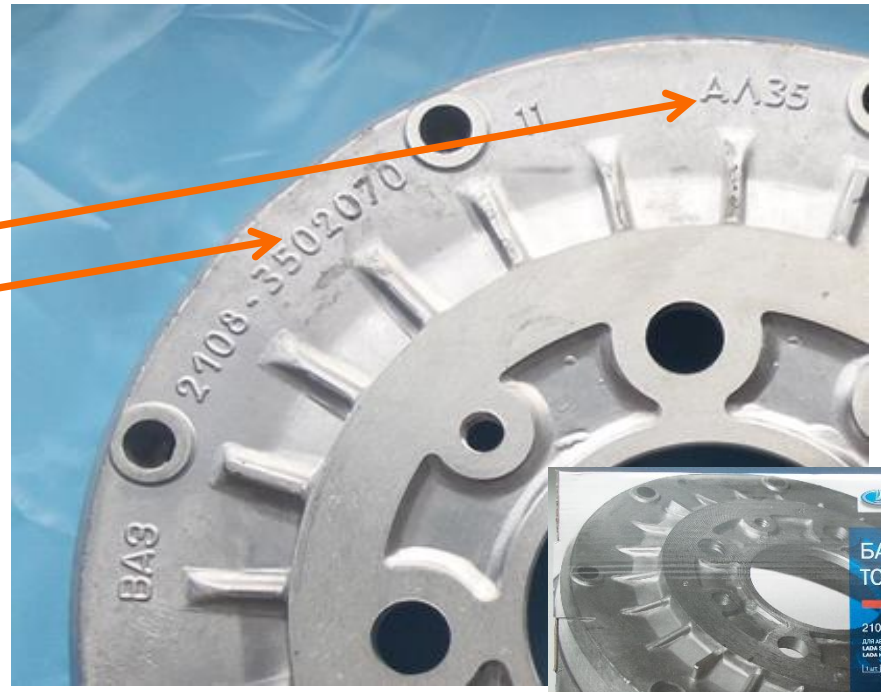



Реализуется только в индивидуальной фирменной упаковке

LADA
НОВЫЕ ГОРИЗОНТЫ

Наиболее подделываемые запасные части

ШРУС наружный

Подделка

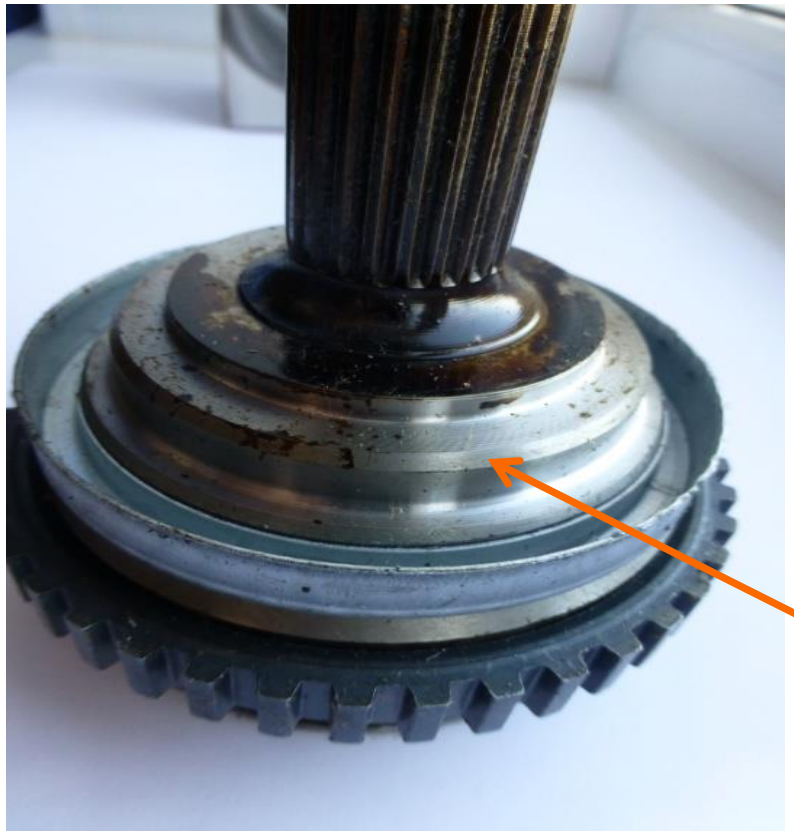

Отсутствие маркировки

Наличие маркировки и товарного знака «ВАЗ»

Оригинал

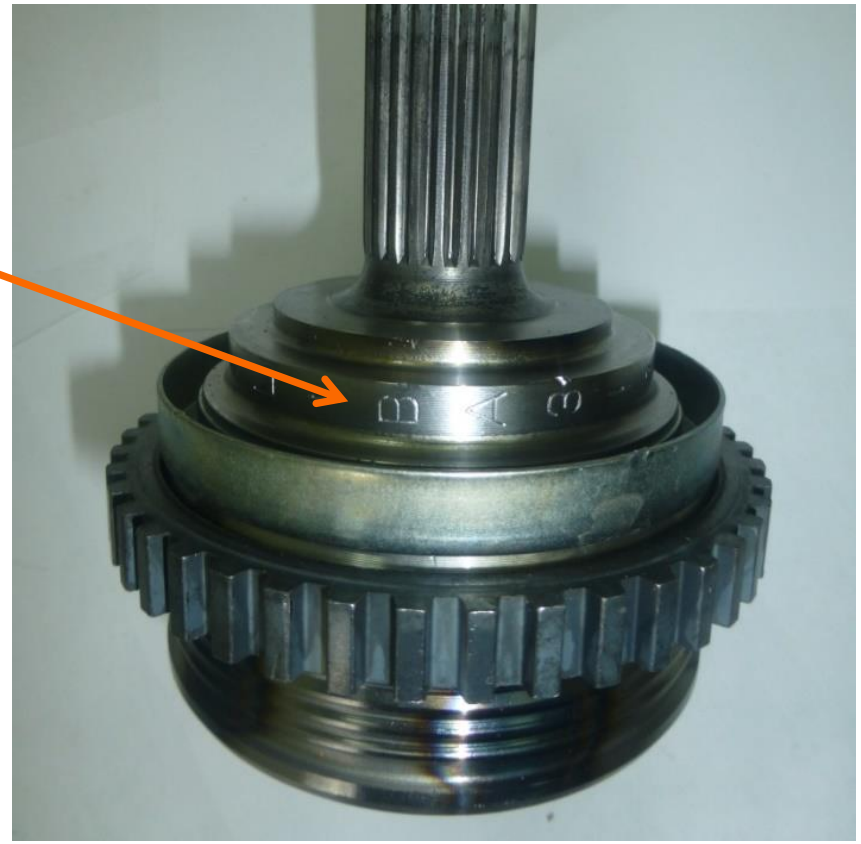

LADA
НОВЫЕ ГОРИЗОНТЫ

Наиболее подделываемые запасные части

ШРУС внутренний

Подделка



Наличие товарного знака «ВАЗ»

Отсутствие товарного знака «ВАЗ»

Оригинал

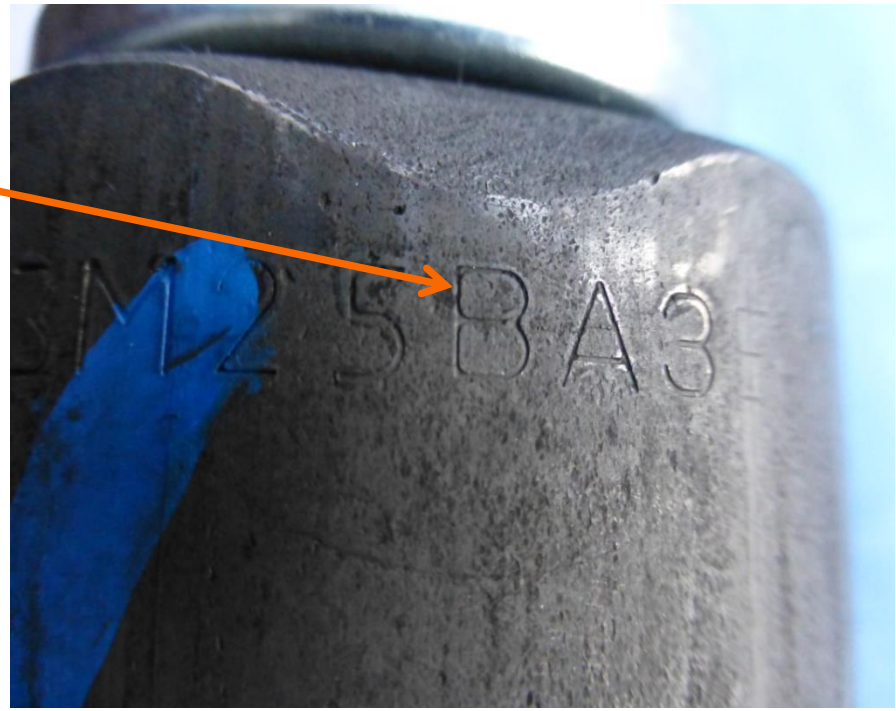

LADA
НОВЫЕ ГОРИЗОНТЫ

Контакты по линии противодействия контрафакту

Начальник
отдела экономической безопасности
Купцов Сергей Александрович
Телефон: +79649721320
Sergey.Kuptsov@lada-image.ru

Старший специалист
отдела экономической безопасности
Юрковский Тарас Степанович
Телефон: +79649721296
Taras.Yurkovskiy@lada-image.ru

Ведущий специалист
отдела экономической безопасности
Лукьянов Виталий Викторович
Телефон: +79608490302
Vitaliy.Lukyanov@lada-image.ru

Ведущий специалист
отдела экономической безопасности
Чернуха Александр Васильевич
Телефон: +79608434312
Aleksandr.Chernukha@lada-image.ru

Ведущий специалист
отдела экономической безопасности
Циванюк Дмитрий Николаевич
Телефон: +79061285754
Dmitriy.TSIVANYUK@lada-image.ru

Ведущий специалист
отдела экономической безопасности
Шевяхов Олег Федорович
Телефон: +79061285708
Oleg.Shevyahov@lada-image.ru